

## SIETE RAYOS O LLAMAS

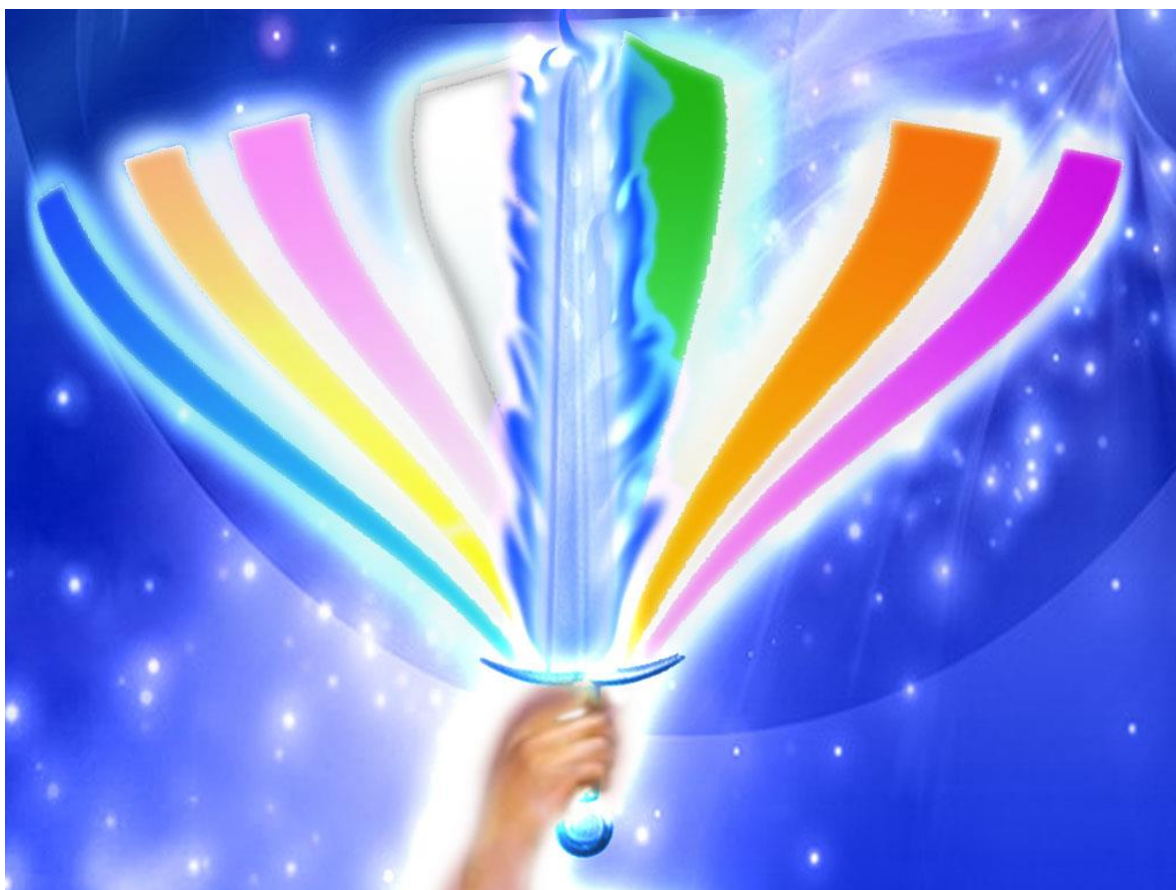

*Los siete Rayos mencionados, correspondientes uno a cada día de la semana, es el primer Rayo Azul corresponde al día domingo, segundo rayo, Amarillo Dorado, corresponde al día lunes, tercer Rayo Rosa, corresponde al día martes, cuarto Rayo Blanco, corresponde al día miércoles, quinto Rayo Verde, corresponde al día jueves, sexto Rayo Oro-Rubí, corresponde al día viernes, séptimo Rayo Violeta, corresponde al día sábado.*

*La idea de estas Luces, Llamas o Rayos es para manifestar la energía con nuestra intención cuando hacemos terapias de Reiki y ayudarnos con este método Divino de Dios.*

Los Rayos también nos enseñan a nosotros mismos a practicarlos, y envolvernos en ellos, por protección a nuestra parte Espiritual, y física, nos da enseñanzas que llegan directamente desde arriba cuando uno se envuelve en el tubo de luz (color preferencial por cada persona), o en una burbuja de este mismo color, más aún hay detalles de lo que significa cada Rayo en sí y para lo que lo podemos utilizarlos, más aun para aprender en nuestro ser Interno, nuestro Cristo Interno, nuestro Yo Superior, y sentir que no estamos solos en este planeta.

Que hay alguien Superior, y es esta Energía Divina, Universal de Dios, Energía Cósmica.

Ver más adelante en ejercicio en práctica, como se utilizan en uno de una manera fácil.

## EL RAYO AZUL DÍA DOMINGO



**LLAMA AZUL**

*Primer rayo, representa la Voluntad de Dios y está dirigido por el ascendido Maestro El Morya.*



*El Maestro es oriundo del planeta Mercurio, pero reencarnó muchas veces entre nosotros. Entre sus reencarnaciones terrenas fue el rey Arturo (de la Mesa Redonda), Sir Thomas More, gran estadista y humanista del siglo XV-XVI, canonizado por la Iglesia con el nombre de Santo Tomás Moro; el Irlandés Thomas Moore, poeta y*

escritor del siglo XVIII. Fue el Rey hindú que hizo construir el taj-Mahal en recuerdo de su esposa. Conserva apariencia y vestiduras hindúes y vive en la India, en donde recibe a aquellos discípulos que pidan ser llevados allí mientras sus cuerpos físicos duermen. El templo está en el Plano Etérico.



El arcángel del Rayo Azul es Miguel, llamado "San Miguel Arcángel" por los católicos. El Amado Miguel es encargado de los que mueren. Con su simbólica espada y sus legiones de ángeles azules, es el único que tiene permiso para internarse en "las tinieblas" para libertar a las almas prisioneras de sus errores y que no tiene a nadie que ruegue por ellas. Una invocación al Arcángel Miguel hace que inmediatamente proceda a socorrer a quien sea, rodeando con su luz azul a algún moribundo, arrancando con sus propias manos las ataduras que ligan a otros a sus errores, pues te será nuevo y extraño saber que la energía mal usada forma cuerdas, y ligaduras tan fuertes como el acero, y que atan al ser culpable impidiéndole que se libere él mismo, y que la "simbólica espada" del Arcángel Miguel es el arma que El corta y liberta a los atados. ¡El amado Arcángel se ha dedicado voluntariamente a esa misión mientras existan terrícolas desencarnados que lo necesiten!

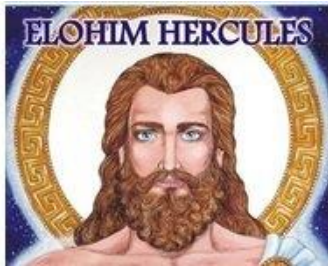

*El Elohim del rayo Azul es Hércules y su complemento es Amazonas. Sabrás que todos tenemos nuestro complemento.*

*Es la otra mitad de la célula original que convino en dividirse para evolucionar cada una por su lado. Algunas células se quedan unidas, pero aquéllas que se dividen puede que se encuentren en vidas sucesivas, se casan, y esos son los matrimonios perfectos en la Tierra. Después, en sucesivas encarnaciones, quedan con aquel recuerdo y viven buscándose en otros amores, en otros matrimonios, hasta que el final de todas las encarnaciones siempre se reúnen para toda la eternidad en esa unión de la cual dice la Biblia.*

*"Lo que Dios ha conjuntado que nadie logre separar", y que la religión ha confundido creyendo que se refiere al matrimonio corriente en la Tierra, cosa que no es sino algo transitorio y de conveniencia, o asunto kármico.*

*El Elohim, como hemos dicho, es un jerarca de la evolución elemental. Se llega a ser Elohim como se llega a ser Maestro, después de evolucionar y ascender. Equivale a la estatura de un Dios, con respecto a nosotros, tal como el hombre es un Dios en la consideración de una hormiguita. Los Elohims tienen a su mandar a los Devas. Estos Seres pueden construir una montaña o un inmenso*

*lago en diez minutos, o destruirlos, eso es oportuno, Toda gran montaña, etc., tiene un Deva guardándolo. Son bellísimos.*

*En el protocolo celestial hay un lema "la Invocación obliga la Respuesta", y basta con hacer la llamada a cualquiera de las entidades de Luz, Maestros, Ángeles, Arcángeles, Elohims, para que atiendan de inmediato; de manera que no es verdad que haya que gritar y vociferar a Dios y ofrecerle mil novenas y sacrificios.*

*El Grande y poderosísimo Elohim Hércules, atiende al instante, te rodea con su fuerza, te da Su fuerza si eres débil, y a todo aquel que tú desees darle fuerza. Muchos son los que han visto a la espléndida figura de atleta del Elohim Hércules acompañándolos cuando lo han invocado. La invocación a un ser de la Llama azul hace de paz, poder, felicidad, equilibrio, bondad, fuerza, voluntad.*



## EL RAYO AMARILLO DORADO DÍA LUNES



### LLAMA DORADA

*Segundo rayo, representa la inteligencia, o Segunda persona de la Santísima Trinidad. Es el rayo de la Sabiduría, la Iluminación y la Comprensión. Como verás en el diagrama adjunto, tiene influencia en los estudiantes, maestros y en todos los que deseen luz, información, ayuda intelectual, sabiduría y paz.*

*Hasta hace poco su director fue el Ascendido Maestro Kuthumi, pero éste fue nombrado instructor Mundial junto con el ascendido Maestro Jesús, y el cargo fue entregado al Ascendido Maestro Lanto.*

*Si tú no tienes la facultad de proyectar tu cuerpo astral, y si no eres clarividente, pide al Maestro que te lleve después que tu cuerpo físico esté dormido, al templo de tu preferencia, por ejemplo:*

*\*los domingos al templo del maestro Morya en darjeeling.*

*\*Los lunes al templo del Maestro Lanto sobre los Montes roqueños en los Estados unidos.*

*\*El martes, al templo que existe sobre el castillo de la Libertad en Marsella.*

*Se le pide a la Ascendida Maestra Señora Rowena.*

*\*El miércoles, se le pide al amado Serapis Bey que te lleve al templo de Luxor en Egipto.*

*\*El jueves, se le pide al Maestro Hilarión para ser llevado a su templo de Creta.*

*\*El viernes se le pide a la Ascendida Maestra, Señora Nada, para ser llevado al templo perláceo situado sobre Siria.*

*\*El sábado se le pide al ascendido Maestro Saint Germain para ser llevado al templo violeta situado sobre la isla de Cuba.*

*En esos Templos se recibe instrucción de la aplicación de la Llama particular de ellos.*

*Hasta hace poco, el director del rayo Amarillo Dorado era el Maestro Kuthumi, que hoy está ocupando el cargo de Instructor Mundial junto con el Maestro Jesús. Entre sus encarnaciones pasadas, el Maestro Kuthumi fue Pitágoras, el Rey mago Melchor, San Francisco de Asís y san Martín de Porres. El, junto con el Maestro Morya, proyectaron la Escuela Teosófica, con Madame Elena Petrovna Blavatski como médium receptora. El Maestro Kuthumi reside en Shigatsé, Montes Himalayas, a pocos pasos del maestro Morya.*





*El Arcángel del Rayo dorado es Jofiel.*

*El Elohim es Casiopeia. Cuando desees iluminación para ti o para otros, envuélvete, o a ellos, en el Manto Dorado de la Sabiduría y mentalízate, o visualízate rodeado de una brillante y suavísima luz amarilla. Suavísima en el sentido de ser como una seda luminosa y ligerísima.*

*También se visualiza antes de dormir porque da paz en la luz y alegría.*

## RAYO ROSA DÍA MARTES (AMOR INCONDICIONAL)



**LLAMA ROSA**

*Canal, del Espíritu Santo, es el rayo del Amor Divino, y es dirigido por la Ascendida Maestra Rowena. (Su complemento: Víctor).*



*Ella hace poco se encargó de la Dirección. Anterior a ella desempeñaba el cargo El Amado y Ascendido Maestro Pablo el veneciano, quien fue el pintor Pablo el Veronés en su última encarnación. Hoy en día el Divino Pablo representa El Espíritu Santo para la Tierra.*

*Más adelante espero poder explicarle muchas cosas sobre este gran Espíritu.*

*En el Castillo de la Liberté, en Marsella, Francia, se pueden ver pinturas del pintor Pablo el Veronés, pero en el contraparte del castillo, situado en el plano etérico, se puede asistir en cuerpo etérico a las reuniones, hablar y aprender de las entidades de la Llama Rosa e impregnarse de las emanaciones de Amor Divino que despiden estas maravillosas entidades del rayo Rosa.*

*De la Ascendida Maestra señora Rowena, poco podemos hablar. Se le puede conocer un poquito al través de la página de la novela histórica de la pluma de Sir Walter Scout, llamada "Ivanhoe". Es apropiado ya que en este libro se le conocía como la mujer más bella de este mundo de Caballeros de la antigüedad, y que hoy sea la Directora del rayo Rosa, como quien dice "Diosa de la belleza" en ese Rayo de Amor.*

*El complemento de lady rowena, el Amado Víctor, se invoca para salir victorioso en cualquier empresa.*

*El Arcángel del rayo Rosa se llama Chamuel, y su Complemento Caridad. Invoca a Chamuel cuando necesites dinero, bendice lo que tengas, rodéalo de luz rosa, bendice lo que pagas y lo que recibes, bendice tu billetera, tu portamonedas, bendice el teléfono, el televisor, el radio, lo que quiera que esté averiado y que sea mecánica. Verás milagros.*



*El elohim de la Llama Rosa es Orión. La Constelación de Orión siempre está visible sobre el cielo de Caracas. El Complemento de Orión es Angélica, La Llama Rosa es magnética. Cuando necesites atraer algo o alguien, llena de Luz Rosa (mentalmente) el vacío que separa el objeto o la persona, rodea de Luz Rosa al objeto o a la persona, y se atraerán mutuamente, en Bien y en Amor Puro.*

## EL RAYO BLANCO DÍA MIERCOLES



LLAMA BLANCA

*Este divide la serie de los colores Primarios de las de los colores Secundarios. La mezcla de todos forma el color blanco.*



*El Director del rayo Blanco es el Maestro Ascendido Serapis Bey y su templo de la Llama Blanca es en Luxor, Egipto.*

*La Llama Blanca, nombrada "De la Ascensión", es la que actúa para purificar a todo ser en el momento de su Ascensión fuera del radio de la Tierra y para siempre. La Llama asiste a todo lo que requiera ser elevado, todo lo que se halla deprimido, bien sea una situación económica o un ánimo entristecido, un pueblo abatido, etc.*



*El Maestro Serapis Bey actuó como jefe de los Serafines cuando éstos vinieron por primera vez a la Tierra a custodiar los primeros seres humanos. Llevó luz a Egipto. Él fue quien salvó la Llama blanca, llevándola del Continente Atlante a Egipto, salvándola y avivándola con su propio cuerpo y respiración (en una embarcación pequeña con otros más).*



*El Arcángel de la Llama Blanca es Gabriel, el que "anunció a María..."*

*El Elohim del Rayo blanco se llama Amado Claridad. Es el purificador por excelencia de todo lo que necesite ser limpiado. Se le invoca para expandir a la vida y la luz en cada electrón, y para aclarar lo oscuro.*

*Los ángeles de la Llama Blanca se llaman "la Hermandad de Luxor".*

## EL RAYO VERDE DÍA JUEVES



### LLAMA VERDE

*Es el rayo de la Verdad, de la Concentración, de la Consagración, de la Curación.*



*El Director es el Maestro Ascendido Hilarión, que fue san Pablo en su Encarnación Cristiana.*



*El Arcángel es Rafael, "Médico del Cielo".*



*El Elohim es Cyclopea, Representante del Ojo Avizor de Dios que todo lo ve. Hoy en día se le nombra "Vista".*

*Es el elohim de la Música.*

*Invoca a los ángeles del rayo Verde en toda enfermedad.*

*Cubre con el manto de la Verdad todo lo que esté presentando una faz errada, a toda sospecha de falsedad, a toda cosa oculta que desee revelar.*

*"Celeste María", la que fue madre de Jesús, actúa en el Rayo Verde dando protección a las parturientas y a todo niño que va a nacer. Pon a toda futura madre en manos de Ella, lo mismo que al niño, entrégalo a las entidades de la Llama Violeta par que nazca sin karma.*

## EL RAYO ORO RUBI DÍA VIERNES



**LLAMA ORO-RUBÍ**

O Sexto rayo, se le dice también "Oro Rubí, ya que no existe el color anaranjado. En el Plano Espiritual no hay la fruta que conocemos por "Naranja".

Este fue el Rayo en que actuó Jesús de Nazareth.

Por eso la Iglesia católica viste de ese color a sus cardenales y adorna de rojo a sus obispos.



La Directora se llama la Ascendida Maestra Nada.

Ella es también patrona de la Comprensión.

*El Arcángel del Sexto Rayo es Jofiel.*



*Y el Elohim Tranquilidad o Tranquilino.*

*Es el rayo de la Paz y la Providencia. Invócalos cuando estés nervioso o cuando algo necesite pacificación y antes de dormir. Lo mismo para la provisión.*

## EL RAYO VIOLETA DÍA SÁBADO



### LLAMA VIOLETA

O Séptimo Rayo, es el de la Transmutación del karma, el Perdón y la Misericordia.

El Director es el Ascendido Maestro Saint Germain, quien fue entre



muchas generaciones, San José; San Alban, mártir británico. El Monje Médico Roger Bacon, siglo XIII. Christian Rosenkreutz, fundador de la Orden Rosacruz siglo XIV. Hunyadi Janos., Libertador de Hungría, siglo XV. Proclus, el gran Neoplatonista, siglo XVI, Sir Francis Bacon (Lord Verulam) siglo XVII, y por último el

Príncipe Rakoczy (último vástago de la casa Real de Transilvania) y el Conde de Saint Germain, quien actuó durante la Revolución Francesa, gran figura misteriosa que salvaba a los destinados a la guillotina, que ayudó a poner en el trono a Catalina la Grande, y

*que habiendo muerto a fines del siglo XVIII, apareció en París tres años después de muerto.*

*De Este rayo es el Arcángel Zadkiel.*



*El Maestro Saint Germain es el Avatar de la Nueva Era. Parece ser que no va a encarnar en la Tierra como el caso del maestro Jesús; sino que actuará mentalmente, a través de personas adelantadas que han estado en preparación para esta gran misión.*

*La aplicación del Rayo Violeta formaba parte del conocimiento necesario para ascender a los Planos de Luz, y no era conocido sino por los grandes adelantados. Hoy es el regalo que el Maestro Saint Germain trae a la Tierra para sacarla de abajo, ya que pronto tendrá que comenzar a ascender el planeta a ocupar la órbita del planeta Venus, pues éste ocupará el círculo donde viaja Mercurio y este último se absorberá en el aura del sol. No es que va a desaparecer, esto es lo que nos conoce con el nombre de la iniciación que experimenta cada planeta en el momento de la "inhalación", pues es lo mismo que la respiración - hacia fuera y hacia dentro - "Como es Arriba es Abajo, Como es Abajo es Arriba". Ha llegado el momento*

de la inspiración hacia el Sol, o sea la inhalación que efectúa el Sol, atrayendo hacia él cada uno de sus planetas. UN PASO.

Este paso ocasiona muchos cambios drásticos en la vida de cada planeta, porque para poder cambiar de ruta, de posición, de eclíptica, requiere apurar la frecuencia vibratoria de toda la vida del planeta.

Los planetas que han seguido su evolución ordenadamente no sienten disturbios. Pero la Tierra que se volvió tan pesada por el cargamento de energías mal usadas, estancadas en formas negativas, y que por lo mismo se quedan adheridas a la atmósfera, se inclinó en su eje y esto no se puede dejar que continúe porque no se elevaría a su nuevo sitio. Para que obedezcan a la atracción magnética que se aplicará en el momento de trasladarla a su nuevo campo de acción, la están enderezando los organismos dirigidos por los Grandes Maestros del Kósmos. Ya se está sintiendo el efecto de este cambio de posición. Los cambios de clima, los grandes calores, la sensación de apuro que sienten los humanos, esa sensación que hace que al bajar un ascensor y abrirse la puerta, los que están esperando no pueden esperar pacientemente a que salgan los que hallan adentro!, lo mismo que los que esperan el cambio de luces en las esquinas, que no pueden soportar que el carro que tienes al frente se retrase un segundo en arrancar! Todos es la influencia del cambio de frecuencia vibratoria que se hace en el planeta y que afecta toda la vida.

Los seres que no quieran, o no puedan por su estado, buscar la Verdad, purificarse por medio de estas enseñanzas, utilizar la Llama Violeta intensamente para disolver todo el karma de los siglos,

tendrán que encarnar en planetas atrasados, después de la iniciación de la Tierra a la órbita que ha estado ocupando Venus.

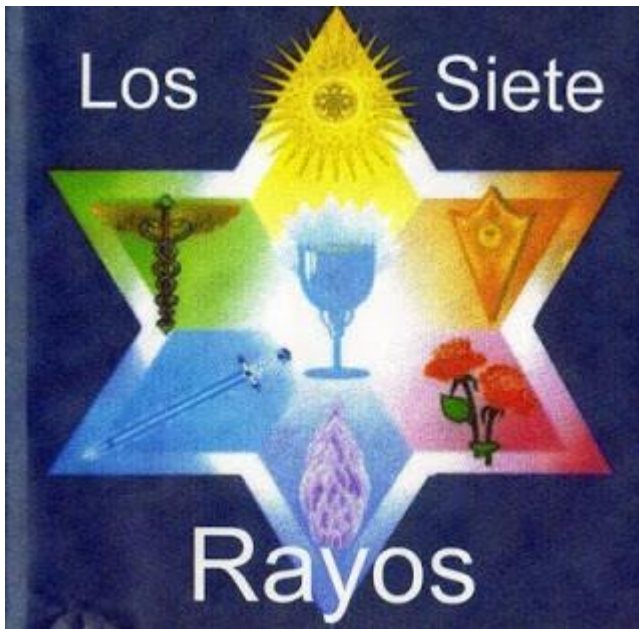

Así vemos que cada Rayo, Luz, Llama, tiene su efecto a seguir según la intención nuestra, también podemos ver la Llama Blanca engloba todos los colores del espectro del arco iris.

Azul... Protección, actuar, hablar, escuchar.

Dorada Amarilla....Inteligencia, emociones, vitalidad.

Rosa....Amor Incondicional.

Blanca....Inspiración.

Verde....Sanación y Fe.

Oro Rubí (Anaranjado)...Limpieza.

Violeta...Transmutación, Espiritualidad.

Las podemos manifestar siempre con Amor desde el corazón, puro, envolvemos a la persona en una esfera o burbuja del color deseado, sino una burbuja Dorada Rosada.





*Paola Wlack.*